

107

107A帶動中小學社團發展計畫執行說明

訊息公告網頁

2



課外活動指導組官方網站

- <https://nfuosa.nfu.edu.tw/stact.html>

facebook

粉絲專頁:國立虎尾科技大學課外活動指導組

- <http://www.facebook.com/NFUACTIVITY>

- 本說明會未盡事宜，隨時以課外組網頁最新消息公告為準。

本次資料更新說明

校內活動申請注意事項

4

- 請於107/09/14(五)12:00將活動申請表及企畫書紙本先送課指組承辦老師<請注意校外活動需於活動前15天完成活動申請>。如需公假申請，需將公假單一併附上。
- 企劃書請修正內容，包含確認本學期服務日期、相關內容(及人員名單後，mail至承辦老師信箱reneekuo@nfu.edu.tw。主旨：(帶動)活動編號_活動名稱_企畫書。
- 活動申請表及企畫書活動日期填寫格式：

107年05月05日13:00起至107年06月02日16:00止
(05/05、05/12、05/19、05/26、06/02)

參加人數：_人(總人數)
工人_人、學員_人

成果及核銷相關注意事項

5

- 請依企劃經費補助來源填寫成果報告，填寫方式如說明。
- 請依經費預算表所核定項目進行核銷與結報<**核定補助執行率需 100%**>，並於活動辦理完依規定的時間(最後一次服務活動辦理完一週內，最遲**107/11/23(五)中午12點前完成107A結案。**)將支出原始憑證(107年的收據、發票及相關證明文件)、成果報告紙本等相關資料並攜帶社團橢圓章、社團帳戶存摺至課指組辦理核銷結報。成果報告電子檔請壓縮後上傳至雲端並將連結mail到承辦老師信箱 reneekuo@nfu.edu.tw {主旨:107A帶動-社團名稱成果，請將權限設定為共享}。
- 教育部、虎科大，抬頭：國立虎尾科技大學，統一編號：64967512。

成果及核銷相關注意事項

6

- 活動辦理後，可先行將核銷單據拿至課指組作初步審查，勿延宕至繳交期限，避免單據有疑慮，影響核銷及結報。
- 申請教育部、虎科大補助款之正本單據，免貼於帳冊上，請依據經費來源將單據整理好後，檢附相關資料及成果，完成結案。
- 相關最新消息及資料表格下載將公告於課指組最新消息。

活動經費分配表

7

序號	社團	活動名稱	教育部	虎科大	總計	107A 結案日
範例	X	X	107年總補助經費			
			107A可使用經費			
1	夜梟羅浮群 (虎尾/東仁國中)	帶動中小學-東 仁國中反哺服務	22200	3000	25200	
			11100	1500	12600	
2	虎聲管樂社 (虎尾/立仁國小)	帶動立仁-新的 開始	28166	3000	31166	
			12886	1500	14386	
3	童薪服務團 (虎尾/惠來國小)	英文體驗營	27450	3000	30450	
			13725	1500	15225	

請務必依據核定項目執行活動預算，並依經費來源分類單據後核銷。

核銷說明

8

- 經費使用需依照經費預算表規劃使用，如有問題請先提出討論，勿至活動結束欲核銷時才提出問題，避免經費使用困難。

<核定補助執行率需100%>

- 影印印製或是文具購買等單據開立，請注意單位勿為一批，避免核銷時被退件。而影印時，請備註內容物為何，例如：回饋表、簽到表等。

活動申請表範例

9

學生會
106.3.10
收件
學生會
106.3.9
收件
13:00 後收件
帶動中小學
國立虎尾科技大學 虎聲管樂社 社團活動申請表
106年3月9日

活動編號 105B-R0905		活動名稱 音樂之美 拉近你我	
活動時間 106年05月06日8時00分起至106年06月20日17時00分止 (05/06、05/07、05/20、05/21、06/20)		參加人數 39人 (工人:24人、學員:15人)	
校內活動附件(請勾選√附件)		校外活動附件(請勾選√附件)	
<input checked="" type="checkbox"/> 活動企劃書(必備) <input checked="" type="checkbox"/> 參加人員清單(必備) <input checked="" type="checkbox"/> 經費預算表(必備) <input type="checkbox"/> 場地借用單 <input type="checkbox"/> 公假單 <input type="checkbox"/> 其他		<input checked="" type="checkbox"/> 活動企劃書(必備) <input checked="" type="checkbox"/> 參加人員清單(必備) <input checked="" type="checkbox"/> 保險清冊(必備) <input checked="" type="checkbox"/> 家長同意書(必備) <input type="checkbox"/> 校外單位/活動地點 <input type="checkbox"/> 西螺農工管樂社社辦 <input type="checkbox"/> 校外活動地址 <input type="checkbox"/> 雲林縣西螺鎮大同路4號	
<input type="checkbox"/> 經費預算表(必備) <input type="checkbox"/> 場地借用單 <input type="checkbox"/> 公假單 <input type="checkbox"/> 其他		<input type="checkbox"/> 經費預算表(必備) <input type="checkbox"/> 場地借用單 <input type="checkbox"/> 公假單 <input type="checkbox"/> 其他 校外單位/活動地點 交通工具 火車__人, 機車__人 步行__人, 汽車__人 公車15人, 其他工具__人	
校內活動地點 活動中心管樂社社辦		校外活動地點 雲林縣西螺鎮大同路4號	
活動內容概述			
主要教導西螺農工管樂社社員基礎樂理、樂器演奏、節奏練習等基本練習技巧在閒暇時間帶著西螺農工管樂社社員練習成果發表音樂或是運動會等活動所需的曲目。分為團體練習及分部練習，團體練習共同演奏成果發表曲目，由負責指揮之學長姐帶領學習合聲的技巧以及節拍的掌握；分部練習時各種不同樂器分開練習，主要為熟悉樂器操作，以及中高階演奏技巧。			
執行幹部 鄭儒陽	社長簽章 曾柏翰	老師簽章 陳煜其	聯絡電話 0932691355
聯絡電話 0980637346	聯絡電話 0975826073	聯絡電話	聯絡電話
活動申請表請先經學生會登錄完成後，才送課外組審核			
校外活動 會簽單位 副團長 蔣坤庭		學生會 登錄章 副團長 陳盛昌 2017. 3. 10	
承辦員	課指組組長	學務長	校長
擬： 1. 請准予活動申請辦理，列入教育部帶動中小學專案績效，經費補助待教育部核定後另行公告。 2. 注意安全，活動後請施作反思紀錄表，請依執行說明會及公告之注意事項進行核銷與結案。		校外活動，注意安全 學生洪櫻櫻	
註： 1. 校內活動申請需於活動前十大提出，校外活動申請需於活動前十五天提出。 2. 活動編號格式例"99A-L0102"，其中之"99A(或B)"表示99學年度上(或下)學期、L01表示社團代碼、"02"表示該社團第二次活動。 3. 活動結束後，一週之內必須繳交活動成果表與電子報，學校補助者同時限辦理核銷。			
【學區官廳財產類，請勿非法影印】 105B 擬由教育部補助款補助 7500 元及虎科大配合款 1500 元，共計 9000 元。			

經費預算表範例

10

肆、經費預算表

105B-106A

經費來源				
經費來源	單價	數量	小計	合計
專案補助(教育部)	29982	1	29982	29982
專案補助(虎科大)	3000	1	3000	3000
總計				32982

備註：如未申請到專案補助，改由社團自籌款支應所需經費。

經費支出					
品名	單價	數量	總價	內容	備註
保險	38	216人次	8208	24人*9次	✓
交通	756	24人	18144	42元*來回*9次	✓
影印	170	39人	6630	樂譜講義印製	✓
總計				32982	

經費來源	105B	106A
教育部補助款	7500	7500
虎科大配合款	1500	1500
小計	9000	9000

- 請依據核定項目及金額進行計畫執行。
- 核銷時請依不同經費來源進行單據分類及核銷。

虎尾科大-西螺農工\$42

全票

起點	站名	西螺	廣興	三塊厝	半路店	埤內	虎尾	虎尾科技大學
1	票價	24						
	里程	3.4						
2	票價	24	24					
	里程	4.8	1.4					
3	票價	24	24	24				
	里程	6.7	3.3	1.9				
4	票價	29	24	24	24			
	里程	9.9	6.5	5.1	3.2			
5	票價	34	24	24	24	24		
	里程	11.4	8.0	6.6	4.7	1.5		
6	票價	39	29	25	24	24	24	
	里程	13.3	9.9	8.5	6.6	3.4	1.9	
7	票價	42	32	28	24	24	24	24
	里程	14.3	10.9	9.5	7.6	4.4	2.9	1.0

(路線) 7116西螺-虎尾(經廣興) 全票

依核定項目(打勾的項目)先將單據分類

核銷說明

11

- 經費核銷需備妥相關佐證資料說明：

核銷項目	檢附資料
誤餐費	簽到表(含日期、勿代簽)
獎品	獎品簽領表(含獎品內容、勿代簽)
交通費	印領清冊(勿代簽)
保險費	保險清冊加蓋社團章及保險公司章
印刷	資料樣張，例如：手冊、講義、學習單、宣傳DM或海報(右下角加國立虎尾科技大學OO社廣告字樣)

便當簽領表範例

12

國立虎尾科技大學光電工程系系學會 宮崎駿的悠閒時光 簽到表

活動日期：107/01/29-107/02/02

小隊	姓名	107/01/29	107/01/30	107/01/31	107/02/01	107/02/02
一	林忠諭	林忠諭	林忠諭	林忠諭	林忠諭	林忠諭
一	方奎棠	方奎棠	方奎棠	方奎棠	方奎棠	方奎棠
一	陳奎言	陳奎言	陳奎言	陳奎言	陳奎言	陳奎言

- 簽到表盡可能排版於同一張完成，以達最佳資源使用。

獎品簽領表範例

13

國立虎尾科技大學光電工程系系學會 宮崎駿的悠閒時光 獎勵品簽收表

活動日期：107/01/29-107/02/02

獎品	簽領	獎品	簽領	獎品	簽領
鉛筆盒	林忠諭	彩色筆組	陳逸年	筆記本組	鄧存宗
鉛筆盒	方奎棠	彩色筆組	陳思翰	筆記本組	蔡易展
鉛筆盒	陳奎言	彩色筆組	楊佳暉	筆記本組	李賢璞

- 簽收表盡可能排版於同一張完成，以達最佳資源使用。

交通費印領清冊範例

14

國立虎尾科技大學光電工程系系學會 宮崎駿的悠閒時光 差旅費印領清冊

日期：107年02月02日

序號	班級	學號	姓名	金額	身分證字號	戶籍地址	簽名	備註
1	四光電二甲	40526111	劉彥輝	268	A111111111	台北市文山區羅斯福路五段170巷41號	劉彥輝	
2	四光電二甲	40526121	畢書進	268	A112235231	台北市中正區忠孝東路二段31號	畢書進	
3	四光電二甲	40526113	韋李安	268	A112233445	台北市大安區羅斯福路四段1號	韋李安	
備註：(虎尾-北港客運77+北港-金湖客運57)*來回=268								
合計				804元				

承辦人

單位主管

- 簽收表盡可能排版於同一張完成，以達最佳資源使用。
- 如人數超過或不足，請自行增加或刪除列，整份文件僅有一合計欄位。
- 請務必由參加人員親自簽名，不得代簽。
- 核銷交通費請將電子檔併同成果報告電子檔mail給承辦老師。

成果說明

15

□ 各類型經費來源成果資料說明

經費來源	成果資料需求
教育部	成果報告表<電子檔/紙本印雙面*1份> 統計表<電子檔> 照片JPG原始檔*10張<電子檔>
虎科大	活動成果報告表<電子檔/紙本印雙面*3份> 活動成果電子報<電子檔> 活動反思記錄表<紙本印雙面*4人*3份> 服務名單<電子檔> 差旅費印領清冊<電子檔> 照片JPG原始檔*30張<電子檔>

成果電子檔說明

16

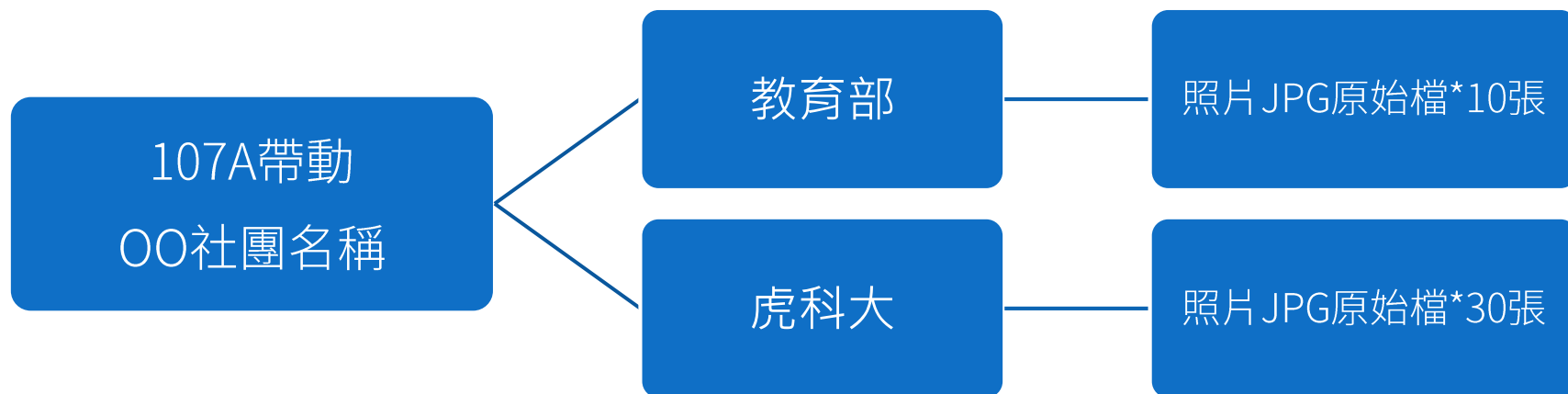

成果電子檔說明

17

- 照片須為原始檔，每張照片檔案大小至少1MB以上，不能直接從FB下載

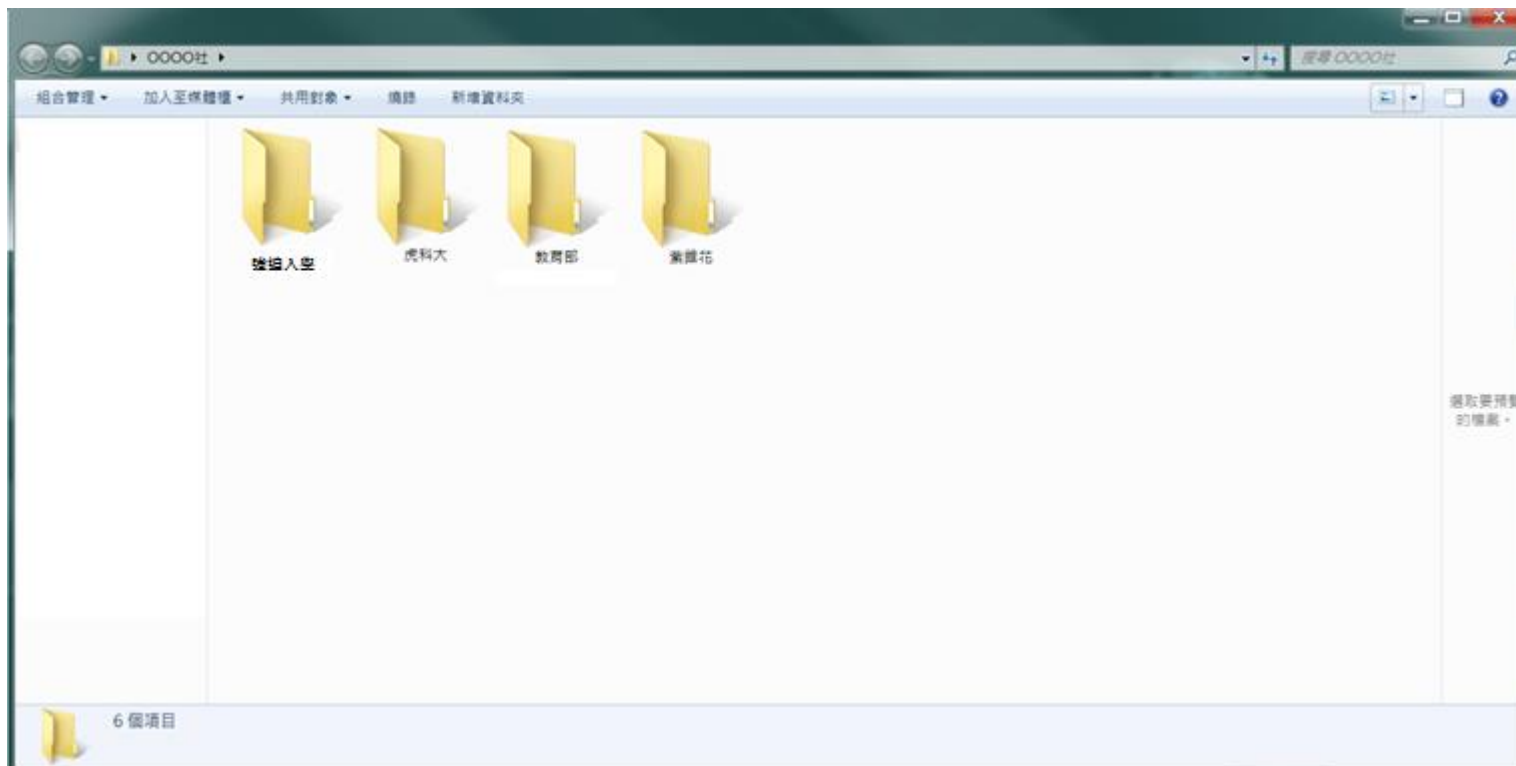

結案成果說明(教育部-成果報告表)

18

107 年度(106B)「大專校院社團帶動中小學社團發展」成果表

辦理學校	國立虎尾科技大學		
補助金額		辦理期間	自 年 月 日起
承辦社團			至 年 月 日止
合作學校		參與人次	
效益評估：			
檢討與建議：			
其他：			
社長	指導老師	課指組承辦員	課指組組長

填寫說明：

- 補助金額：教育部107年度補助款總金額
- 辦理期間：107A活動辦理時間。
- 承辦社團：社團名稱。
- 參與人次：(學員+工人人數)*服務次數。

結案成果說明(教育部-成果報告表)

19

填寫說明：

- 日期：活動照片日期。
- 地點：服務學校名稱。

107 年度(106B)「大專校院社團帶動中小學社團發展」			
活動成果照片			
活動名稱		日	期
活動內容		地	點
活動名稱		日	期
活動內容		地	點

結案成果說明(教育部-成果匯整表)

107 年度(106B)「大專校院社團帶動中小學社團發展」成果統計表

社團名稱：

聯絡人：

電話：

e-mail：

編號	計畫名稱	計畫申請類別	承辦社團	服務人數		合作學校		合作人數	核定活動次數	實際活動次數	活動時間	計畫經費總額		學校補助金額		本部補助金額		備註
				男	女	合作學校	合作人數					核定數	實支數	核定數	實支數	核定數	實支數	
範例	帶動中小學	1	合氣道社	10	5	廉使國小	10	10	5	5	05/05 - 06/02	6500	7000	1500	2000	5000	5000	05/05 05/12 05/19 05/26 06/02
合計				(個)		(個)			(次)									

填寫說明：

- 活動時間：活動區間；備註：每次活動的日期。
- 核定數：為教育部、虎科大的核定金額。
- 實支數：為社團實際花費之金額。

說明：

- 「服務人數」請以社團歷次至合作學校之平均服務人數填列，「合作人數」請以合作學校歷次參與之平均學生人數填列，「活動時間」請填列社團每次活動日期或固定服務時間。
- 「核定數」係指學校申請計畫經本部審核之核定計畫經費，「實支數」係指計畫執行後實際支出金額。
- 如有計畫變更事宜，如承辦社團、服務人數、合作學校、合作人數、活動次數與原訂計畫不同，請於備註欄中說明
- 「計畫申請類別」，請依下列屬性分類填寫(例如：屬學術性，請填1)：1.學術性、學藝性：以學術研究或文藝、技藝教學為主要宗旨者；2.服務性：以校內外服務為主要宗旨者；3.體能性、康樂性：以體能或休閒活動為主要宗旨者；4.自治性、綜合性：以自治或社員聯誼為主要宗旨者。

結案成果說明(虎科大-活動成果報告表)

21

國立虎尾科技大學 _____ 活動成果報告表 年 月 日

活動編號		活動名稱	
活動時間	年 月 日 時 分起 至 年 月 日 時 分止	參加人數： 人 工人： 人、學員： 人	
活動地點			
指導單位			
主辦單位			
協辦單位			
活動主旨			
活動紀實			
活動成果 檢討建議			

填寫說明：

- 右上角日期：為成果報繳交日期。
- 參加人數：含總人數、工人人數、學員人數。
- 指導、主辦、協辦單位請參考企劃書內文。

結案成果說明(虎科大-活動成果報告表)

22

國立虎尾科技大學 _____ 活動成果報告表 年 月 日

活動成效分析				
活動心得與未來展望				
活動照片 (至少六張) (加註說明)				
活動總召	社(會)長	指導老師	承辦員	課指組組長

填寫說明：

- 右上角日期：為成果報繳交日期。
- 活動照片盡量以成果格式排版，等比例縮放照片，並加註活動說明。

結案成果說明(虎科大-活動反思紀錄表)

國立虎尾科技大學_____活動反思紀錄表

一、活動計畫:

姓 名	記錄日期	年 月 日
活動名稱	參與人數	
活動地點	活動對象	
活動日期	活動方式	<input type="checkbox"/> 營隊活動 <input type="checkbox"/> 研習課程 <input type="checkbox"/> 其他_____
本次活動 預定目標		

二、反思評量(在空格欄內打勾)

評量項次	非常 同意	同意	普通	不同意	非常不 同意
1. 整體而言,本次活動均能達成預定的目標。					
2. 透過本次活動,我覺得我個人對於與會人員或受服務單位有正面的幫助。					
3. 整體而言,我覺得我所屬的服務團隊經由此次活動後,將有所成長。					
4. 本次活動中,我所屬的服務團隊能依規劃在預定的時間內執行或完成各項業務。					
5. 本次活動中,我覺得個人的表現對主辦單位具有正面貢獻。					
6. 本次活動中,我覺得與其他成員之間的互動相當熱絡。					
7. 本次活動中,我覺得我的表現深受團體的信任與肯定。					
8. 整體而言,我覺得個人在這次活動的表現感到滿意。					
9. 我覺得參與本次活動對我個人而言是有所幫助的。					
10. 我覺得參與本次活動能讓我將平日所學加以應用。					

三、反思成長

請簡述本次活動中我學到了什麼:

四、指導老師輔導評量(在空格欄內打勾) ※學生無須勾選

評量項次	非常滿意	滿意	尚可	不滿意	非常不滿意
1. 活動參與者對於此次的活動安排是否滿意					
2. 對於本次活動之整體表現感到滿意					

對學生的鼓勵、評論或建議(指導老師於參與會議後給予適當的指導與回饋。)

指導老師簽名:

填寫說明：

- 社團名稱及一、活動計畫部份可先電腦繕打。
- 二、反思評量、三、反思成長由工人自行填寫。
- 四、指導老師輔導評量由指導老師勾選及建議。
- 指導老師需簽名或蓋章。
- 請挑選寫得比較好的四人，雙面影印併同成果報繳交。

結案成果說明(虎科大-活動成果電子報)

24

國立虎尾科技大學_____活動成果電子報

撰稿日期	
撰稿人姓名	
活動編號	
活動名稱	
活動時間	年 月 日 時 分起至 年 月 日 時 分止
參加人數	
活動內容	請寫出人(活動對象)、事、時(例:9X年X月X日[星期X])、地點、物
活動照片 (至少六張) (加註說明)	

填寫說明：

- 活動照片等比例縮放照片，並加註活動說明。

填寫後請mail 課外活動指導組信箱:activity@nfu.edu.tw 信件主旨及檔名為：
活動編號_活動名稱_電子報。

結案成果說明(虎科大-服務名單)

編號	社團名稱	營隊名稱	班級	學號	姓名	性別	年級別	服務時數	起年度	起月份	起日期	迄年度	迄月份	迄日期
範例	光電工程系系學會	宮崎駿的悠閒時光	四光電二甲	40526111	劉彥輝	男	2	35	103	1	16	103	1	18
1														
2														
3														
4														
5														
6														
7														
8														
9														
10														
11														
12														
13														
14														
15														
16														
17														
18														
19														
20														

填寫說明：

- 本年度新增欄位：班級、學號、性別、年級別，請詳實填寫，要辦理敘獎用。
- 如為合辦之營隊，社團名稱請列出共同辦理之社團，例如：學生會 & Balance音響控制社。

收據或發票範例

26



- 收銀機發票務必於開立前表明欲打本校統編：64967512
- 需有商品名稱(有些店家的收銀機發票上僅註明商品編號，要請經手人自行手寫加註該編號的商品名稱。)

收銀機發票

27

- 正確版→ (有統編、有品名、統一發票專用章)

中華民國99年11-12月份
收銀機統一發票

RD 84272205

[003] 川德商行
雲林縣虎尾鎮林森路二段
4003-1號
C:1416113 TEL:05-6327574
机號:001 序號:0599
2010/12/27 18:42 頁:1/1
收銀員:001

統一編號: 64967512

K102耐熱碗	*1	18元
塑膠湯匙	*1	15元
紙盤	*2	40元

合計: \$ 73元
收現: \$ 75元
找零: \$ 2元
應稅金額: \$ 73元
總計件數: 3件

創衣形象企業社
統一發票專用章
統一編號
08990119
負責人:李安國
TEL:06-2341190
台南市東區勝利路93-1號2樓

歡迎用紙
自11月1日起
至11月30日止
已可利用電話語音及傳真繳納

發票不合法資料，請將資料寄至地址，寄件人請註明地址及電話。
關於發票查詢及開票專線：0800-000-000
發票查詢不取費用：台北電話05-7566333

收銀機發票

28

- 忘記打統編的補救措施，請店家蓋『統一發票專用章』，另外手寫學校統編，再蓋經手人章(或簽名)。



- 錯誤範例：缺打統編，又蓋錯店章。



便利商店多有代收信用卡或電信費用，此章為代收費用時加蓋之代收章，非統一發票專用章，請留意。

三聯式發票

29

- 正確版→ (收銀機發票有統編、品名、發票專用章)

收銀機統一發票 (三聯式 收執聯)
中華民國100年1-2月份 RW 22443097

戈河堂有限公司
雲林縣虎尾鎮忠孝路61號
電話: 05-6320016
受買人: 國立虎尾科技大學
日期: 2011/01/17 20:56 頁:1

統一編號: 64967512

識別證套組	20	320T
二聯式收據	1	29T
彩色名片	1	50T
識別帶	5	70T
特大防水識別袋	5	70T

小計:	\$539
合計:	\$539
現金:\$539 找零:\$0	
應稅銷售額:	\$513
營業稅:	\$ 26
總計:	\$539

銷售額:
營業稅:
總計:

創衣形象企業社
統一發票專用章
統一編號
08990119
負責人: 李安國
TEL: 06-2341190
台南市東區勝利路93-1號2樓

※ 三聯式發票：店家保留一聯、消費者會拿到二聯(一模一樣的兩張)，核銷或黏貼時仍必須要將拿到的兩聯都附上，不可只貼一聯。

三聯式發票

- 正確版→手開發票要註明受買人：國立虎尾科技大學。統一編號：64967512。

RU 22186311 統一發票(三聯式) 一〇〇年一、二月份

買受人：國立虎尾科技大學

統一編號：64967512 中華民國100年1月5日

地址：縣市 鄉鎮市區 路街 段 巷 弄 號 樓 室

買受人註記欄		1-2
區分	運費及用 因資 定產	
得扣抵		
不 扣 得 抵		

品名	數量	單價	金額	備註
燈服	18	320	5760	
銷售額合計				5760
營業稅	應稅	零稅率	免稅	
	✓			288
總計				6048
總計新臺幣 (中文大寫) 陸千一百肆拾一元				

營業人蓋用統一發票專用章

創衣形象企業社
統一發票專用章
統一編號 08990119
負責人: 李安國
TEL: 06-2341190
台南市東區勝利路93-1號2樓

編號：

※應稅、零稅率、免稅之銷售額應分別開立統一發票，並應於各該欄打「✓」。買受人註記欄之註記方法：營業人購進貨物或勞務應先按其用途區分為「進貨及費用」與「因可扣抵外，其餘均得扣抵，並在各該適當欄內打「✓」符號。

※ 三聯式發票：店家保留一聯、消費者會拿到二聯(一模一樣的兩張)，核銷或黏貼時仍必須要將拿到的兩聯都附上，不可只貼一聯。

二聯式發票

31

- 正確版→ (注意事項：受買人、日期、品名、單價、數量、金額、發票專用章)

RA 23804160 統一發票 (二聯式)

九十九年十一月十二月份
中華民國 99 年 12 月 8 日

買受人：國立虎尾科技大學

地址：蘇 縣市 鎮市區 路街 段 巷 弄 號 樓 室

品名	數量	單價	金額	備註
收據本	1	29	29	

營業人蓋用統一發票專用章

九河堂有限公司
統一發票專用章
統一編號
28748470
TEL:05-6320016
雲林縣
虎尾鎮西安里忠孝路67號1F

總計新臺幣 (中文大寫) 貳 千 百 拾 萬 千 百 貳 拾 玖 元

課稅別 應稅 零稅率 免稅

陳民

第二聯 收執聯

*應稅、零稅率、免稅之銷售額應分別開立統一發票，並應於各該欄打「√」。

二聯式發票

- 正確版→ (注意事項：受買人、日期、品名、單價、數量、金額、發票專用章)

KA 30648057 統一發票 (二聯式)

九十九年 十一、十二月份
中華民國 99 年 11 月 20 日

買受人：國立虎尾科技大學

地址：縣市 鄉鎮市區 路街 段 巷 弄 號 樓 室

品名	數量	單價	金額	備註
麥克筆	3	27	81	
總計			81	
總計新臺幣 (中文大寫)	拾	零	捌拾壹	元
課稅別	應稅	零稅率	免稅	

營業人蓋用統一發票專用章

客文專
統一發票專用章
統一編號
負責人 18337293
人 TEL:05-6863656
雲林縣
虎尾鎮西安里中正路349號

※應稅、零稅率、免稅之銷售額應分別開立統一發票，並應於各該欄打「✓」。

手開式統一發票需注意有無加蓋『統一發票專用章』，如專用章上已有負責人姓名，則負責人私章可有可無。

紙本電子發票

33

□ 正確版→ (有統編、有品名)

順發30量販
102年05-06月 紙本電子發票
TV-41130211 (收執聯)
2013-05-01 11:01:04
隨機碼：5698
金額：1,464



☆ 發票更改請於3日內逾期恕不受理 ☆
營業人統一編號：28978768 電話：(05)6321122
順發電腦股份有限公司虎尾分公司
地址：雲林縣虎尾鎮林森路二段179號1-2樓
統一編號：64967512

銷貨單號：BE20205010013 收銀員：08902

111330240362	PC Park 黑/M961U 2.4G無線簡報高手	1 x 990.0 =	990
111301515162	15公公3M(訊號增強)	1 x 279.0 =	279
111075525241	SD-110 /2入 三轉二轉接頭/15A	1 x 45.0 =	45
115130529003	PAVA201 6.3座轉3.5頭	1 x 30.0 =	30
115130529000	PAVA302 3.5座對6.3頭	1 x 30.0 =	30
110016652751	3.5公4極/3.5公4極 1M 鍍金訊號線直5	1 x 90.0 =	90

付款方式：現金 折讓額：0
會員編號：00893114 總計金額：1,464
本次迴轉金：\$29(次月7日起18個月內抵用,逾期失效)
迴轉金餘額：\$72
順發捐出20%淨利幫助國內弱勢兒童。感謝您消費做公益
為保障您的權益，請妥善保留本發票

紙本電子發票需影印乙份併同黏貼於紙本電子發票正本後方。

免用統一發票收據

34

範例1.

店章有統編及負責人姓名→ (注意事項：抬頭、日期、品名、單價、數量、總金額、店章)

免用統一發票收據				統一編號
國立虎尾科技大學		台照	99年10月20日	
品名	數量	單價	總價	備註
文具	一批	90	90	銀貨兩訖 達企業行 免用統一發票專用章 統一編號 20037103 負責人:黃曉勇 TEL:05-6312999 虎尾鎮文化路63號1樓
(含麥克筆、原子筆與美工刀)				
※需自己註記文具一批含哪些物品				
錯誤例子:		9:0	表示單價9元	
注意:寫在虛線之後的數字代表小數位,請注意有無誤填。				
新台幣 一萬一千百玖拾元整				

店章上如有負責人姓名，則可不加蓋負責人私章。

免用統一發票收據

35

範例2.

店章無負責人姓名→(注意事項：抬頭、日期、品名、單價、數量、總金額、店章、負責人私章)

免用統一發票收據				統一編號	
國立虎尾科技大學		台照	99年3月1日		
品名	數量	單價	總價	備註	
印章	15	70	70	銀貨兩訖	
海賊社 社長 王魯夫		刻印給社團幹部或老師時要蓋刻好的樣章			
新台幣			一萬一千	百柒拾	一元整



店章上無負責人姓名，則需加蓋負責人私章或簽名。

免用統一發票收據

36

範例3.

負責人無私章：(可以簽名代替蓋章) → (注意事項：抬頭、日期、品名、單價、數量、總金額、店章、負責人簽名)

免用統一發票收據				統一編號	
國立虎尾科技大學				台照	中華民國06年10月15日
品名	數量	單價	總價	備註	
便當	14	45	630-	銀貨兩訖	
核銷便當時需附領餐人員簽名清冊					
註：社團聚餐、慶功宴、送舊餐會等類似餐會，請檢附參加人員簽到表，且非社員不得以社費補助。					
註：無負責人私章時亦可簽名代替					
合計新台幣				一萬	千陸百零拾元整

阿松小吃部
統一編號
08847058
TEL: 6339093
虎尾鎮八德街68號

李阿松

免用統一發票收據

37

範例4.

店章上無統編：(可另外手寫統編於收據上) → (注意事項：抬頭、日期、品名、單價、數量、總金額、店章、統編另寫)

免用統一發票收據 統一編號 **45459944**

國立虎尾科技大學 **台照** 中華民國 **96**年 **12**月 **1**日

品名	數量	單價	總價	備註
便當	19	40-	40-	銀貨兩訖
L				

合計新台幣 〇 萬 〇 千 〇 百 4 拾 〇 元 〇 角

虎尾鎮中正路352號
小豆子
素食·簡餐
電話：05-6338241

富源

免用統一發票收據

38

範例5.

- 店家無統編-1：→ (注意事項：抬頭、日期、品名、單價、數量、總金額、店章、**負責人姓名、身分證字號、地址與千分之4印花稅**。)

免用統一發票收據

統一編號

國立虎尾科技大學 台照 中華民國100年3月23日 地址

摘要	數量	單價	總價	備註
叻哩糖廠	壹	50.-	50.-	銀貨兩訖
				發票人蓋用收據專用章

中華民國印花稅票 壹圓

負責人身分證字號：N220764XXX

50. ✓

合計新台幣 萬 千 百 拾 元 角

印花稅要去郵局購買，
購買面額=金額*0.004。
\$50*0.004=0.2，買\$1

免用統一發票收據

範例6.

- 店家無統編-2：→ (注意事項：抬頭、日期、品名、單價、數量、總金額、店章、**負責人姓名、身分證字號、地址與千分之4印花稅。**)

No. 0919

收 據

國立虎尾科技大學

102年 1 月 23 日

品名	規格	數量	單價	金額	備註
1/ 三明治	紅茶+	25	25	625	136 虎尾鎮立仁里工專路 麥味登
2/ 三明治	紅茶+	23	30	690	
3/ 三明治	紅茶+	23	25	575	
4/ 三天素食	紅茶+	3	35	105	

店章無統編

負責人身分證字號

222528000

(05) 6364814

中華民國九十七年印花稅票 肆圓

佰 拾 萬 零 玖 拾 伍 元 零 角 正

萬國牌

印花稅要去郵局購買，
購買面額=金額*0.004。
\$50*0.004=0.2，買\$1

保險費注意事項

40

注意事項：

- 要保人：請填國立虎尾科技大學。
- 聯絡地址與電話，請填寫學校資料。
 - 聯絡地址：632雲林縣虎尾鎮文化路64號
 - 聯絡電話：05-6315000

- 多數保險公司如要保人需填寫為『國立虎尾科技大學』，則要保書會需要蓋學校大小章。該部份需經由主管決行後，才能送文書組用印，請事先洽各社團輔導老師提出用印申請表。<帶動保險用印申請請洽六號櫃檯老師，請預留三個工作天>

保險費收據範例

要保人：國立虎尾科技大學
 <如要保人非國立虎尾科技大學，則不得申請補助或由社費支應相關經費。>

台灣人壽 Taiwan Life 旅行平安保險收據 (細則第 10 版)

*備查文號：98年07月10日台壽保字第00068號
 *備查文號：99年07月10日台壽保字第00052號

保單號碼：R 134199

要保人/單位：**國立虎尾科技大學** 聯絡地址/電話：**05-6315000**
雲林縣虎尾鎮文化路64號

保險期間：自民國**103**年**1**月**20**日**07**時**00**分起共**2**天 旅遊地點：**華山**

被保險人是否有投保其他旅行平安保險？ 否 是 公司名稱：_____ 投保金額：_____萬元

要保人及被保險人聲明事項：
 1. 本人(被保險人)同意貴公司查詢本人相關之醫療紀錄及病歷資料。
 2. 本人(被保險人)同意貴公司將本要保書上所載本人資料轉送產、壽險公會建立電腦連線，以作為其會員公司受理本人投保時之核保參考，但各該公司仍應依其本身之核保標準決定是否承保，不得僅以所開資料作為承保與否之依據。
 3. 本人(被保險人、要保人)同意貴公司得依「電腦處理個人資料保護法」之相關規定，對本人之個人資料，有為蒐集、電腦處理或國際傳遞及利用之權利。

要保人簽章：**國立虎尾科技大學** 警別：新台幣(元)

被保險人姓名及簽署	出生年月日	身分證字號 或護照號碼	身故保險金 受益人	與被保險人 關係	意外身故 保險金額	意外傷殘 醫療保險金額	海外傷殘 保險金額	海外突發 醫療保險金額	每保 險合	人 費計
張三瘋等3人	89/1/1	A123456999	<input checked="" type="checkbox"/> 法定繼承人		100 萬	3 萬		萬	34	元
詳如清冊			<input type="checkbox"/> 法定繼承人		萬		萬	萬		元
			<input type="checkbox"/> 法定繼承人		萬		萬	萬		元

投保總人數：**3**人 意外身故暨殘廢保險總投保金額：**300**萬 新台幣
 保險費總計：**102**元 新台幣

本要保書電腦核保確認：憑此要保單號碼始生效力。
 【覆核欄】

旅行平安保險服務中心
 TEL: 05-213-0255
 FAX: 04-2256-9313

備註：編號B **010927**
 續保件原保單號碼：

台灣人壽
 01 4.11
 旅行險專用
 受理章(24)

※投保時請詳閱背面投保注意事項及台灣人壽聲明事項。

◆ 向學校申請保險費補助者，核銷時請檢附本收據及保險公司要保書，及合格保險人員清單。

保險費保險名單範例

42

國立虎尾科技大學學生參加活動保險名單

活動名稱：教育優先區營隊活動

日期：103/1/20-103/1/22 計 3 天。 地點：華山

保險內容及保額：意外險壹佰萬元整；醫療險參萬元整

(最低保額：意外險壹佰萬元整；醫療險參萬元整)

受 益 人：法定繼承人。

序號	系 級	姓 名	身份證字號	出生年月日	聯絡電話
1.	四光電二甲	張三瘋	A123456999	1990/01/01	0912-345678
2.	二多媒二甲	送遠橋	P123456789	1990/02/14	0956-891023
3.	四航海三乙	魚蓮州	Z135789999	1989/07/30	0978-987654
4.			以下空白		
5.					
6.					
7.					
8.					
9.					
10.					
11.					
12.					
13.					



註：向學校申請保險費補助者，核銷時請檢附 本保險人員清單並加蓋『保險公司戳章』與『受補助社團章』。

注意事項：

- 向學校申請保險費補助者，核銷時請檢附收據、保險公司要保書，及本合格保險人員清單需加蓋『保險公司戳章』與『受補助社團章』。

Q & A

43



虎科大社團活動申請表 繳交進度一覽表

序號	社團	活動編號	申請 (紙本)	申請 (電子檔)	保險清冊	活動 同意書
1	夜梟羅浮群					
2	虎聲管樂社					
3	童薪服務團					